مـــدارك الرؤيـــة
madarik alruya



كتيب تعريفي

2026

المحتـــــــوى

مــن نحــن	01
الرؤية والرسالـة	02
قيمنــا	03
لماذا مدارك الرؤيـة	04
قطاعاتنــا	05
خدماتنـا	06
الأعمال الإنشائية والصيانة العامة	07
الأعمال الكهربائية والميكانيكيــة	08
الأعمال الصحية وشبكات الميـــاه	09
التشغيل والصيانة	10
إدارة المرافــق	11
خدمات النظافة والزراعة ومكافحة الحشرات	12
منهجيتنـا	13
سياستنـا	14
أعمالنا	15
شركاؤنا	27

1 من نحـــن

مدارك الرؤية شركة سعودية متخصصة في تقديم خدمات المقاولات العامة والصيانة والتشغيل والنظافة ومكافحة الحشرات، نعمل على دعم الجهات الحكوميـة ومنشآت القطاع الخاص من خلال حلول تشغيلية متكاملة تضمن كفاءة المرافق واستمرارية أعمالهـا بأعلـى مستويات الاعتماد والجودة

نؤمن أن نجاح أي منشأة يبدأ من تشغيل مستقـــر وإدارة فعّالة للمرافق، لذلك نعتمد في أعمالنا على منهجيـــة واضحة تجمع بين التخطيط الدقيق، والتنفيذ المنضبـــط والمتابعة المستمرة، بما يضمن تقديم خدمات موثوقـــة متوافقة مع الأنظمة والمعايير المعتمدة في المملـــكة العربية السعودية

في مدارك الرؤية لا نقدّم خدمات تقليدية، بل نوفّر حلولًا عملية مبنية على فهم عميـق لاحتياجات كل منشأة، مع التركيز على تحسين كفاءة التشغيل، وتقليل الأعباء التشغيلية والحفاظ على الأصول، وضمان استدامتها على المدى الطويل

ومن خلال كوادر مؤهلة، وخبرات متراكمة، وإطـــــار تنظيمي مرن، نعمل على دعم استدامة الأصول ورفـع مستوى الأداء التشغيلي، بما يتوافق مع مستهدفـات رؤية المملكة 2030، ويسهم في خلق قيمة حقيقيـة لعملائنا وشركائنا



2 الرؤيـــة

أن تكون شركة مدارك الرؤية جهة رائدة محليا وإقليميًا في تطوير مفاهيم التشغيـــل وإدارة المرافق، من خلال نماذج عمل قائمـــة على الجودة والموثوقية والاستدامة، وبما يواكب مستهدفـــــات رؤية المملكة 2030 ويسهم في تحقيق أثر إيجابي طويل الأمـــد يدعم كفاءة البيئات التشغيلية ويعزز قيمة الأداء المؤسسي

الرسالـــة

تقديم قيمة حقيقية تقوم على الوضوح المسؤولية، وجـــــــودة التنفيذ، مع الالتزام بالتطوير والتحسين المستمر، وبناء ممارســـات عمل منضبطة تعزز الثقة وتحقق استقرارًا طويـل الأمد، وتسهـــم في دعم بيئات عمل أكثر كفاءة واستدامة



3 قيمنـــــا

تشكل قيم مدارك الرؤية الأساس الذي ننطلق منه في جميع أعمالنـــــــا وقراراتنا التشغيلية.نلتزم بتقديم خدمات تقوم على النزاهة والاحتـــــــراف والمسؤولية، مع التركيز على جودة التنفيذ، واحترام الأنظمة وبناء علاقــات قائمة على الثقة والشفافية نؤمن بأن الالتزام بالقيم هو الضمان الحقيقـي لاستدامة الأداء، واستمرارية الشراكات، وتحقيق أثر إيجابي ينعكـــس على عملائنا ومرافقهم، بما يتماشى مع تطلعات السوق ومستهدفات رؤيـــة المملكة 2030

1 المسئوليـــــة

نلتزم بتحمّل مسؤولياتنا المهنيـــة والتنظيمية، ونؤدي أعمالنـا بانضبـاط واحترام للأنظمة والمعايير، مـع إدراك أثر قراراتنا على المرافق والبيئـــات التي نعمل بها

2 جودة التنفيـــذ

نؤمن بأن جودة التنفيذ هي المعيـار الحقيقي للأداء، ونسعى إلى تنفيـذ الأعمال بدقة واحترافية تعكـــس التزامنا بالمعايير المهنية وأفضـــل الممارسات

3 التطوير المستمر

نحرص على تطوير أدائنا وممارساتنـا بشكل مستمر، من خلال التعلـــم تحسين الإجراءات ورفع كفاءة فـــرق العمل بما يواكب متطلبات النمـــو والتغير

4 العمل بروح الفريق

نؤمن بأهمية التعاون والتكامل بيـــن فرق العمل، ونعمل على بناء بيئة عمـل قائمة على الاحترام المتبادل وتحقيـق الأهداف المشتركة

5 الوضـــــوح

نعمل بشفافية في تعاملاتناوإجراءاتنا ونحرص على وضـــــوح الأدوار المسؤوليات، والتواصل بما يعزز الثقة ويضمن فهمًا مشتركًا مع جميـــع الأطراف

6 النزاهـــــة

نلتزم بأعلى معايير النزاهة في جميـع تعاملاتنا، ونعتمد الصدق والعـــدل أساسًا لعلاقاتنا المهنية وقراراتنـــا المؤسسية

من خلال هذه القيم، تسعى مدارك الرؤية إلى ترسيخ ثقافة مؤسسية مسؤولة، تدعـــم الاستدامة وتعزز الثقة، وتحقق أداءً متوازنًا ومستقرًا على المدى الطويل

4

لمـــــاذا مـــدارك الرؤيـــة؟

- تختار الجهات والمنشآت شركاءها في التشغيل والصيانـــة وإدارة المرافق بناءً على القدرة على الالتزام، جودة التنفيذ، واستمراريـــة الأداء. وفي مدارك الرؤية نعمل وفق نهج مؤسسي يركّـــز على تقديم خدمات منظمة يمكن الاعتماد عليها في مختلف البيئـــات التشغيلية

- نتميّز بفهمنا العملي لمتطلبات المرافق، وقدرتنا علـــى إدارة التفاصيل التشغيلية اليومية بكفاءة، مع الالتزام بالأنظمـــة والمعايير المعتمدة، بما يحقق استقرارًا تشغيليًا وراحة أكبـــر لعملائنا



ما الذي يميزنـــا؟

- **نهج تشغيلي منظـــم** نعتمد إجراءات واضحة للتخطيط والتنفيذ والمتابعة، تضمن جودة الأداء واستمرارية الخدمات
- **مرونة في التنفيـــذ** نمتلك القدرة على التكيّف مع متطلبات المشاريع المختلفة، سواء قصيرة أو طويلة المدى، وبأحجام تشغيل متنوعة
- **كوادر مؤهلة ومدرّبـــة** نعتمد على فرق عمل مؤهلة ذات خبرة عملية، قادرة على تنفيذ المهام بدقـــة واحترافية
- **التزام بالجودة والسلامـــة** نطبّق معايير الجودة والصحة والسلامة المهنية في جميع أعمالنا لضمان بيئـــة تشغيل آمنة ومستقرة
- **خدمات شاملة ومتكاملـــة** نقدّم مجموعة متكاملة من خدمات التشغيل والصيانة وإدارة المرافق، مما يقـــلل الحاجة إلى تعدد الموردين
- **التزام بالأنظمة والحوكمة** نلتزم بالأنظمة واللوائح المعمول بها، ونطبّق أعلى معايير النزاهة والشفافية في جميع تعاملاتنا

من خلال هذا النهج، تسعى مدارك الرؤية إلى بناء شراكات طويلة الأمد قائمة على الثقة، وتقديم خدمات تضيـــف قيمة حقيقية وتدعم استدامة المرافق وتحقيق أهداف العملاء

5 قطاعاتنـا

تقدّم شركة مدارك الرؤية خدماتها لعددٍ متنوع من القطاعات الحيوية، انطلاقًا من فهم عميق لطبيعة كل قطاع ومتطلباته التشغيلية والتنظيمية، وبما يضمن تقديم حلول متكاملة تتوافق مع الأنظمـــة والمعايير المعتمدة في المملكة العربية السعودية

تعتمد الشركة في تعاملها مع مختلف القطاعات على منهجية عمل منظمة، وكفاءات فنية مؤهلـــة وأنظمة تشغيل وصيانة تهدف إلى رفع كفاءة المرافق، وتحقيق الاستدامة التشغيلية، وضمان جودة الخدمات المقدمة

وتشمل القطاعات التي تخدمها شركة مدارك الرؤية على سبيل المثال لا الحصر ما يلي



- الجهـــــــــات الحكوميـــــة
- المجمعـــــــات التجاريـــــــة
- البلديـــــات والمرافـــق العامـــة
- المستشفيات والمرافق الصحيـــــة
- الجامعات والمؤسسات التعليميـــة
- مراكز ومرافق المعارض والمؤتمرات
- المباني الإدارية والمنشآت الخاصـــة

تسعى شركة مدارك الرؤية من خلال تنوّع القطاعات التي تخدمها إلى بناء شراكات مهنية مستدامـــة وتقديم خدمات موثوقة تسهم في رفع كفـــــاءة المرافق وتحقيق رضا العملاء

6 خدماتنـــا

تقدّم شركة مدارك الرؤية مجموعة متكاملة من الخدمات التشغيلية والفنية ، انطلاقًا من التزامهـــا بتقديم حلول موثوقة تلبي احتياجات مختلف القطاعات، وبما يتوافق مع الأنظمة والمعايير المعتمـدة في المملكة العربية السعودية

تعتمد الشركة في تنفيذ خدماتها على كوادر مؤهلة، ومنهجيات عمل منظمة، وإجراءات تشغيليـــة تهدف إلى رفع كفاءة الأداء، ضمان استمرارية التشغيل، وتحقيق أعلى مستويات الجودة والسلامـــة

- **الأعمال الإنشائية والصيانة العامة**

  تنفيذ أعمال الصيانة العامة للمباني والمرافق، وأعمال الإصلاحات الإنشائية والتكميلية.

- **الأعمال الكهربائية والميكانيكيـــة**

  تقديم خدمات الأعمال الكهربائية والميكانيكية وفق المواصفات الفنية المعتمدة، بما يشمـــل تمديد الأسلاك الكهربائية، وتنفيذ الأعمال الكهربائية الداخلية، وتركيب وصيانة أنظمة التبريـــد وتكييف الهواء.

- **الأعمال الصحية وشبكات الميـاه**

  تنفيذ أعمال تركيب وصيانة الأدوات الصحية، وتمديدات خطوط المياه وصيانة شبكات وخطـــــوط توزيع المياه.

- **التشغيـــل والصيانـة**

  إدارة وتنفيذ عمليات التشغيل والصيانة للمباني والمرافق وفق منهجيات معتمدة تشمل الصيانـة الوقائية والتصحيحية، والإشراف التشغيلي، ومتابعة الأداء



- **إدارة المرافـق**

  تقديم حلول متكاملة لإدارة المرافق تهدف إلى تنسيق أعمـــــــال التشغيل والصيانة والنظافة، وضمان جاهزية المرافق واستدامتها

- **خدمات النظافة والزراعة ومكافحة الحشرات**

  تقديم خدمات النظافة والزراعة ومكافحة الحشرات، بما يشمل أعمال النظافة الشاملة، والعناية بالمسطحات الخضراء، وبرامج المكافحة الوقائية والعلاجية، والإشراف الميداني المستمر.

7 الأعمال الإنشائية والصيانة العامة

تعمل شركة مدارك الرؤية في مجال الأعمال الإنشائية والصيانة العامة من خلال منهجية تشغيليـــة منظمة تهدف إلى المحافظة على كفاءة المباني والمرافق، وضمان جاهزيتها التشغيلية، وتحقيــق الاستدامة للأصول وفق أعلى المعايير المهنية والتنظيمية المعتمدة في المملكة العربية السعودية

وتعتمد الشركة في هذا القطاع على كوادر فنية مؤهلة، وإجراءات عمل واضحة، وإشراف فني مستمر بما يضمن جودة التنفيذ، سلامة المنشآت، والالتزام بالأنظمة واللوائح ذات العلاقة، مع التركيـــز على تلبية متطلبات الجهات المستفيدة وتحقيق رضا العملاء

- صيانة الأرضيات والأسقف والجدران
- أعمال الصيانة العامة للمباني السكنية وغير السكنيــة
- أعمال الصيانة الوقائية والتصحيحية للمباني
- إصـلاح واستبدال العناصر المعمارية المتضررة
- أعمــال الترميــم وإعادة التأهيــل
- أعمـال العـزل المائــي والحراري
- أعمال الدهانات والطلاء الداخلي والخارجي
- المحافظة على المظهر العام للمباني والمرافـق
- معالجـة التشققــات والرطوبة والتلفيـــات
- أعمـــال التشطيبات التكميلية للمباني



8 الأعمال الكهربائية والميكانيكية

تشمل خدمات مدارك الرؤية في مجال الأعمال الكهربائية والميكانيكية تنفيذ حلول عملية تضمن كفاءة الأنظمة وسلامة التشغيل في المباني والمرافق المختلفة، مع التركيز على الاستقرار التشغيلي والاعتمادية في الاستخدام اليومي

يتم تنفيذ الأعمال بأسلوب يراعي طبيعة كل منشأة ومتطلباتها الفنية، مع الاهتمام بدقة التنفيذ وتقليل الأعطال، بما ينعكس بشكل مباشر على راحة المستخدمين واستمرارية الخدمات داخل المباني

- صيانة أنظمة التهوية والشفط
- معالجة الأعطال الفنية الطارئة
- تركيب وصيانة اللوحات الكهربائية وأنظمة التوزيع
- صيانة أنظمة الإنارة الداخلية والخارجية
- تركيب وصيانة أنظمة التبريد وتكييف الهواء
- صيانة وتشغيل المضخات والأنظمة الميكانيكية
- أعمال الصيانة الكهربائية الوقائية والتصحيحية
- أعمال الربط والتشغيل للأنظمة الميكانيكية
- تمديد وتنفيذ الأعمال الكهربائية للمباني
- فحص الأنظمة الكهربائية والميكانيكية ورفع التقارير الفنية

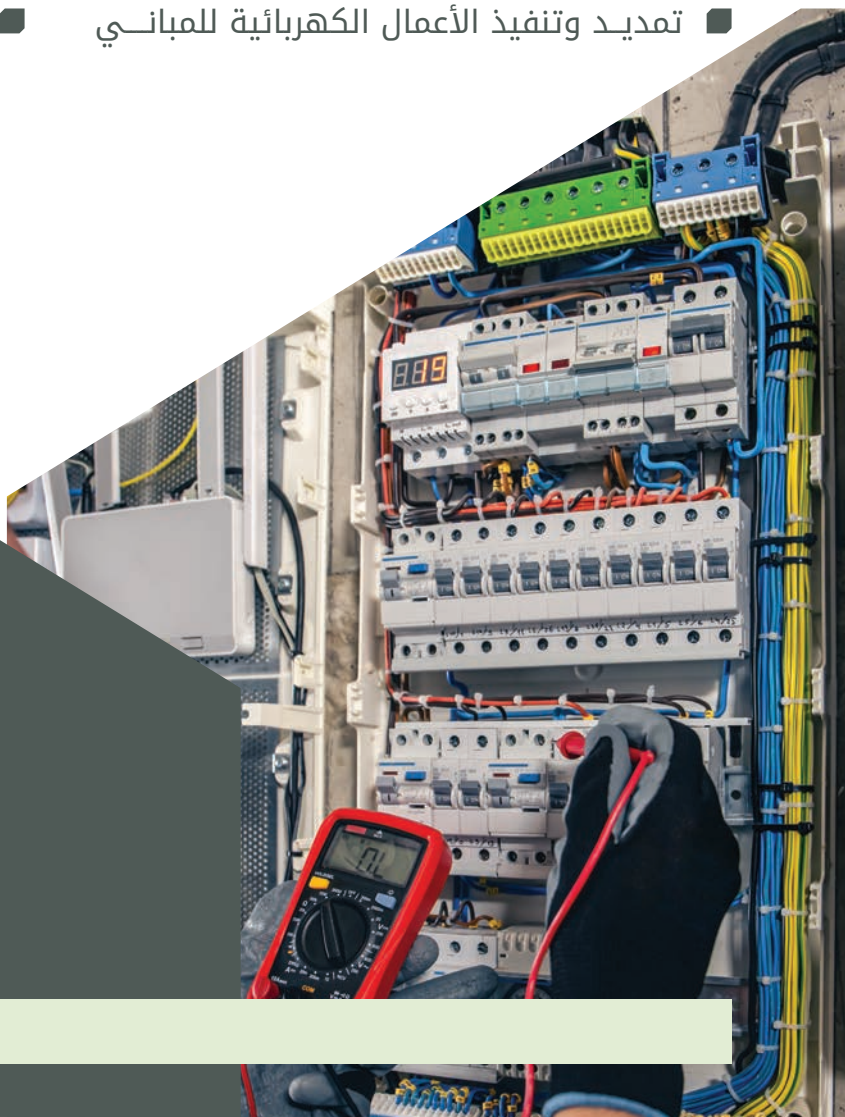

9 الأعمال الصحية وشبكات المياه

توفّر مدارك الرؤية خدمات متكاملة في مجال الأعمال الصحية وشبكات المياه تركز على ضمان كفـاءة الأنظمة وسلامة التشغيل داخل المباني والمرافق المختلفة، بما يلبّي متطلبات الاستخدام اليومـــي ويحد من المشكلات التشغيلية

تلتزم مدارك الرؤية بتنفيذ الأعمال بأسلوب عملي يضمن كفاءة التشغيل وسلامة الأنظمة، مع الحـرص على تقديم حلول موثوقة تدعم استدامة المرافق وتلبّي احتياجات العملاء

- تنفيذ وتمديد الأعمال الصحية للمبانـــي
- تركيـــــب وصيانة الأدوات الصحيـــــة
- تمديدات شبكات المياه الداخلية للمبانـــي
- صيانة وإصلاح شبكات وخطوط توزيع الميـاه
- صيانة وتشغيل المضخات وأنظمة الميـــاه
- صيانــة وتشغيل المضخات وأنظمة الميــاه
- معالجة التسربات وأعطال شبكات الميـــاه
- صيانـة أنظمــة الصـرف الصحي
- تنظيـف وصيانـة خزانات الميـاه
- فحص الأنظمة الصحية وشبكات المياه ورفـــع التقارير الفنية



10 التشغيل والصيانة

تقدّم شركة مدارك الرؤية خدمات التشغيل والصيانة للمباني والمرافق وفق إطار عمل منظم يهـدف إلى ضمان استمرارية التشغيل، المحافظة على جاهزية الأصول، وتحقيق الكفاءة التشغيليـــة على المدى الطويل، وبما يتوافق مع الأنظمة والمعايير المعتمدة

- إدارة وتنفيذ عمليات التشغيل والصيانـــة للمباني والمرافق
- إعداد وتنفيذ خطط الصيانة الوقائيـــة والتصحيحية
- الإشراف التشغيلي وإدارة فرق العمـــل الفنية
- متابعة الأداء التشغيلي وإعداد التقاريـــر الدورية
- تنسيق أعمال الصيانة بين الأنظمة الفنية المختلفـة
- تطبيق متطلبات السلامة والصحة المهنية أثنـاء التشغيل
- ضمـــان جاهزية المرافق واستمرارية الخدمـات
- إدارة الأعطال الطارئة والاستجابة لها وفق إجـــراءات معتمدة



١١ إدارة المرافـــــق

إدارة المرافق ليست مجرد تنسيق مهام تشغيلية، بل منظومة متكاملة تهدف إلى ضمان أن تعمـــل المباني والمرافق بكفاءة، وبتناغم، وبدون تعقيد على المالك أو المشغّل. في مدارك الرؤية ننظر إلى إدارة المرافق كحل يربط بين التشغيل، الصيانة، والنظافة ضمن إطار واحد واضح وسهل المتابعة

نوفّر إدارة مرافق تركز على تنظيم التفاصيل اليومية، متابعة الأداء، والتأكد من أن جميع الأنظمـــــة والخدمات تعمل بالشكل المطلوب وفي الوقت المناسب. هذا الأسلوب يساهم في تقليل الأعبـــــاء التشغيلية، تحسين كفاءة الموارد، والحفاظ على استقرار المرافق على المدى الطويل

- تنسيق وإدارة أعمال التشغيل والصيانـة
- متابعـة جاهزية المرافق والأنظمـة
- مراقبـة الأداء التشغيلي وتحسينـه
- الإشراف على فرق العمل والخدمات المسانـدة
- تنظيـــم أعمال النظافة والخدمات العامـه
- إعـــداد التقاريـــر والمتابعـة الدوريـــة
- ضمـان استمرارية الخدمات دون انقطـاع



12 خدمات النظافة والزراعة ومكافحة الحشرات

تقدّم شركة مدارك الرؤية خدمات متكاملة في مجالات النظافة العامة، أعمال الزراعة والتشجير، ومكافحة الحشرات، بما يسهم في المحافظة على بيئة صحية وآمنة وجذابة داخل المباني والمرافق والمواقع الخارجية. وتُنفّذ هذه الخدمات وفق خطط تشغيلية منظمة تضمن استمرارية الأداء وجودة النتائج بما يتوافق مع المعايير المهنية المعتمدة.

تعتمد الشركة على كوادر مدرّبة ومؤهلة، وتستخدم معدات وأنظمة حديثة تدعم كفاءة التنفيذ، مع الالتزام بتطبيق إجراءات السلامة والمحافظة على البيئة أثناء تنفيذ الأعمال.

- أعمال النظافة الشاملة للمباني والمرافق
- أعمال الزراعة وتنسيق المواقع الخارجية
- الري والصيانة الدورية للمزروعات
- تحسين المظهر الجمالي للمواقع والمساحات الخارجية
- تنظيف الواجهات والأسطح
- التخلص الآمن من النفايات وفق الإجراءات المعتمدة
- مكافحة الحشرات الزاحفة والطائرة
- إعداد التقارير الدورية عن أعمال المكافحة



13 منهجيتنـــا

تعتمد شركة مدارك الرؤية منهجية عمل واضحة ومنظمة تهدف إلى ضمان جودة الخدمات، كفـــاءة التنفيذ، واستمرارية التشغيل في جميع المشاريع التي تتولاها، وذلك من خلال تطبيق إجـــــراءات مدروسة تواكب متطلبات العملاء والأنظمة المعتمدة

مراحل منهجية العمل

01

دراسة المتطلبات والتخطيط

يتم في هذه المرحلة تحليـــل احتياجات المشروع وفهم طبيعـة المرافق ومتطلبات التشغيـــل ووضع خطة عمل واضحة تشمـــل نطاق الخدمات، الموارد اللازمـــة والجداول الزمنية

02

التنفيذ وفق معايير معتمدة

يتم تنفيذ الأعمال وفق الإجراءات الفنية والتشغيلية المعتمـــدة وبإشراف مباشر من فـــــرق متخصصة تضمن الالتزام بالجـودة والسلامة في جميع مراحـــل التنفيذ

03

المتابعـــة والتقييـــم

تُتابع الأعمال بشكل مستمـــر للتأكد من سيرها وفق الخطـــة المعتمدة، مع تقييـــم الأداء ومعالجة أي ملاحظات أو تحديات تشغيلية بشكل فوري

04

التحسيـــن المستمـــر

تعتمد الشركة مبدأ التحسيـــن المستمر من خلال مراجعـة الأداء تطوير الإجراءات، ورفع كفـــاءة فرق العمل، بما يسهم فـــي تحسين جودة الخدمات وتحقيـق رضا العملاء

14 سياستنـــا

تعمل شركة مدارك الرؤية وفق إطار مؤسسي منظم تحكمه مجموعة من السياسات المعتمدة التـي تهدف إلى ضمان جودة الخدمات، سلامة بيئة العمل، الامتثال للأنظمة، وحماية حقوق جميع الأطراف ذات العلاقة. وتُعد هذه السياسات مرجعًا أساسيًا يوجّه آلية العمل داخل الشركة ويعزز مبادئ النزاهة والاحترافية والاستدامة

01 سياسة الجودة

تلتزم شركة مدارك الرؤية بتقديم خدمات عالية الجـودة وفق أفضل الممارسات المهنية، مع التركيز على تلبيـة متطلبات العملاء وتحقيق التحسين المستمر فـي الأداء والخدمات المقدمة

02 سياسة الصحة والسلامة المهنية

تلتزم الشركة بتوفير بيئة عمل آمنة وصحية، وتطبيـق جميع أنظمة وتعليمات السلامة المعتمدة في المملكـة العربية السعودية، بما يضمن سلامة العامليـن والمستفيدين والمرافق

03 سياسة الموارد البشرية

تعتمد الشركة مبدأ تكافؤ الفرص في التوظيـف والتطوير، وتلتزم بتطبيق أنظمة العمل السعوديـة والمحافظة على حقوق الموظفين، وتنمية الكفـاءات البشرية

04 سياسة الامتثال والحوكمة

تلتزم شركة مدارك الرؤية بالأنظمة واللوائح الحكوميـة ذات العلاقة، وتطبيق أعلى معايير النزاهة والشفافيـة في جميع أعمالها وتعاملاتها

05 سياسة السريـة وحماية المعلومات

تتعهد الشركة بالحفاظ على سرية معلومات العمـلاء والشركاء وعدم الإفصاح عنها إلا بموجب موافقة رسمية أو وفق المتطلبات النظامية المعتمدة

06 سياسة خدمة العمـلاء

تلتزم شركة مدارك الرؤية بسرعة الاستجابة لشكـاوى واستفسارات العملاء، والعمل على معالجتها بكفـاءة واحترافية خلال مدة لا تتجاوز(يوم عمل واحد / يومـي عمل / ثلاثة أيام عمل) وفق طبيعة الطلب

07 سياسة الاستدامـة

تسعى الشركة إلى تقليل الأثر البيئي لأعمالها، واعتماد مواد وممارسات صديقة للبيئة قدر الإمكان، بما يدعـم الاستدامة البيئية والتشغيلية

08 سياسة إدارة المخاطر

تعمل شركة مدارك الرؤية على تحديد المخاطر التشغيلية والمالية المحتملة، ووضع خطط وإجراءات وقائية تهـدف إلى الحد من تأثيرها وضمان استمرارية الأعمال

مشروع مجتمع السدن

جدة





مشروع مجتمع السدن

جدة



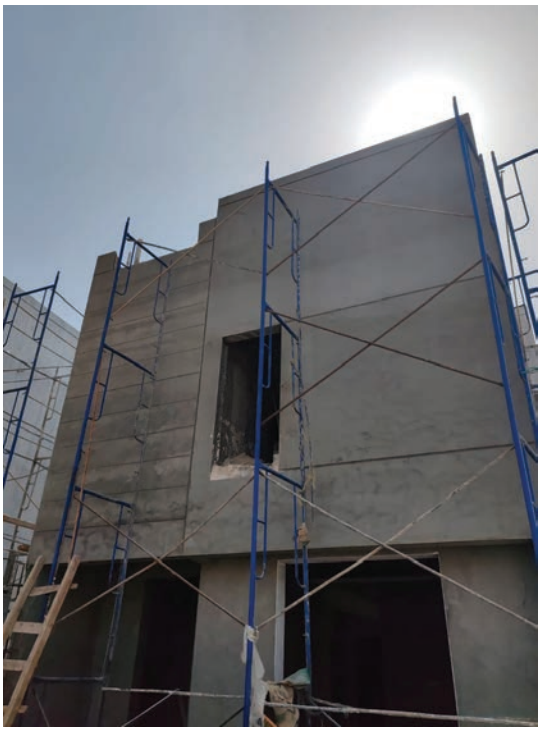



مشروع مجتمع السدن

جدة









مشروع دورات مياه الدفاع الجوي
جدة









فلل سكنية



الموقع

جدة
حي الشراع - أبحر الشمالية

عدد الوحدات

2

المساحة

900 م^2

مسطح البناء

1,350م^2

فلل سكنية



الموقع
جدة
أبحر الشمالية

عدد الوحدات
2

المساحة
900 م^2

مسطح البناء
1400 م^2

فلل سكنية



الموقع

جدة
أبحر الشمالية

عدد الوحدات

2

المساحة

700 م^2

مسطح البناء

1,300م^2

عمارة سكنية



الموقع
جدة
أبحر الشمالية

عدد الوحدات
12

المساحة
660 م^2

مسطح البناء
2,800 م^2

فلل سكنية



الموقع
جدة
أبحر الشمالية

عدد الوحدات
3

المساحة
800 م^2

مسطح البناء
1,500 م^2

فلل سكنية



الموقع

جدة
أبحر الشمالية

عدد الوحدات

2

المساحة

400 م^2

مسطح البناء

800 م^2

25 صور المشاريع



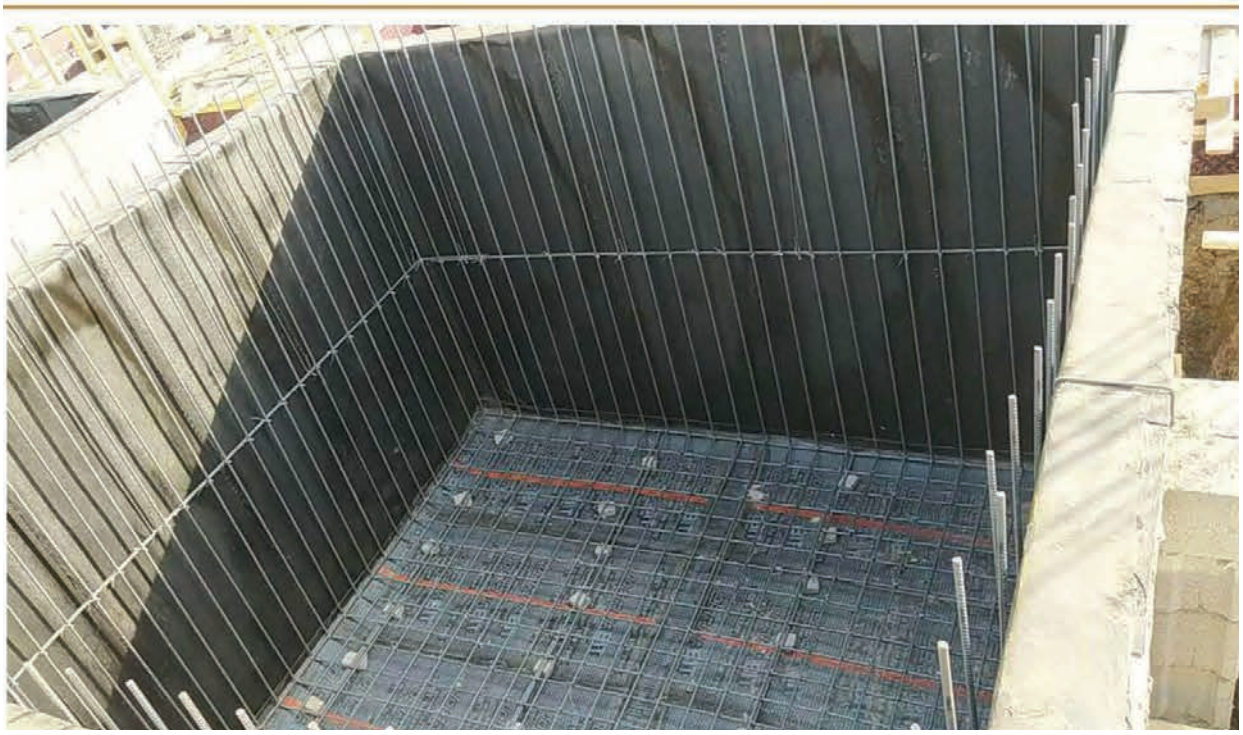

26 صور المشاريع





27 شركاؤنا











فايف مونز

مـــدارك الرؤيـــة
madarik alruya

تواصل معنا

مركز الإنجاز التجاري (4) الدور (3)
شارع عبدالرحمن الخزاعي حي المروة
جدة - المملكة العربية السعودية

www.madarikalruya.sa
info@madarikalruya.sa
+966 12 5815551
+966 55 289 4990